

CONSULTAZIONE DELLE SCHEDE STORICHE

VALUTAZIONE UVM

PER CONSULTARE UN PAP RELATIVO AD UNA COMMISSIONE UVM BISOGNA CONSULTARE LA SCHEDA DI VALUTAZIONE SALVATA, RISULTANDO QUESTA CONCLUSA L'OPERATORE DEVE CONSULTARNE LO "STORICO".
L'OPERATORE DEVE ACCEDERE ALLA SCHEDA PUA SELEZIONANDO DALLA BARRA, IN BASSO SULLO SCHERMO, LA FUNZIONE SCHEDA VALUTAZIONE

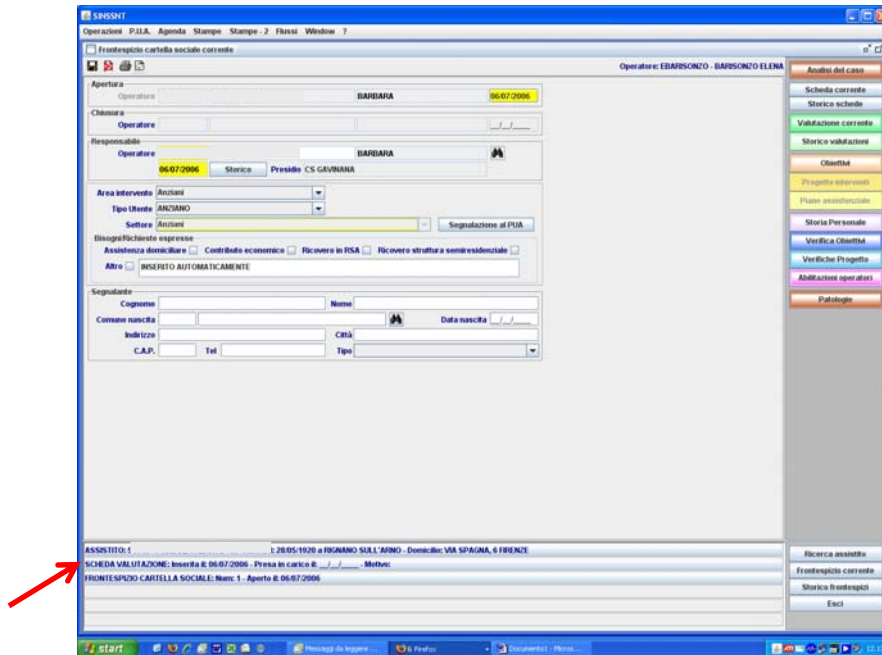

IN QUESTO MODO SI ACCEDE ALLA CONSULTAZIONE DELLA SCHEDA PUA

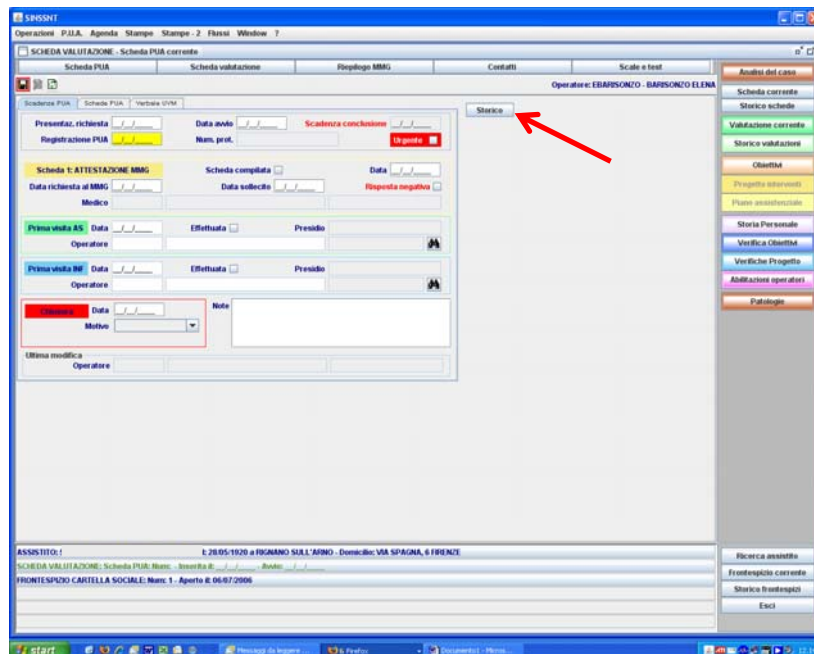

SELEZIONANDO SUL PULSANTE STORICO SI ACCEDE, SELEZIONANDO IL DETTAGLIO, ALLA VALUTAZIONE UVM CONCLUSA CON IL VERBALE UVM.

CARTELLA SOCIALE CHIUSA

PER POTER ACCEDERE ALLA CONSULTAZIONE DI UNA CARTELLA SOCIALE CHIUSA BISOGNA “ATTIVARE” IL PULSANTE **STORICO FRONTESPIZIO** (POSTO NELL’ANGOLO IN BASSO A DESTRA DELLO SCHERMO). PER FAR CIÒ L’OPERATORE DEVE PRIMA SELEZIONARE IL PULSANTE **STORICO SCHEDA** POSTO SULLA BARRA LATERALE DESTRA DELLO SCHERMO:

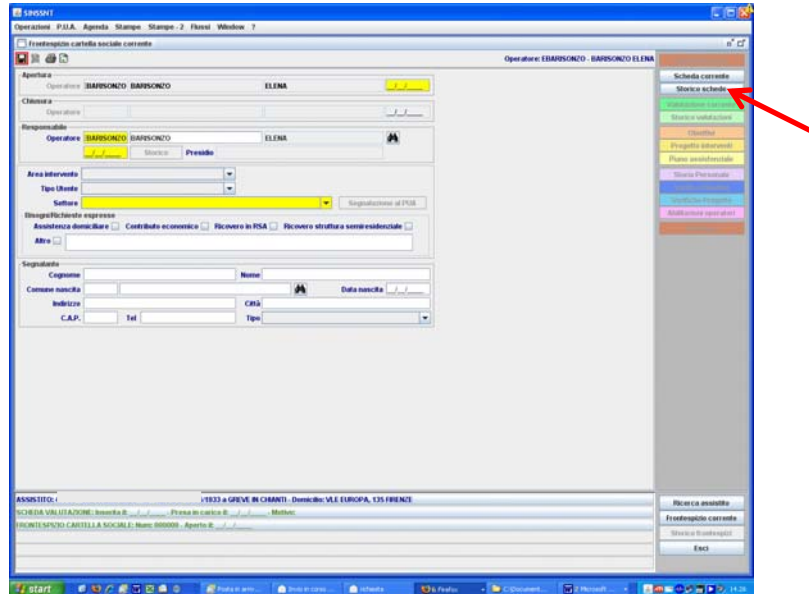

IL SISTEMA VISUALIZZERÀ L’ELENCO DELLE CARTELLE CHIUSE RELATIVE ALL’ASSISTITO

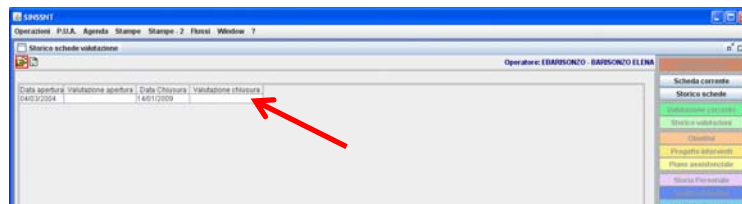

L’OPERATORE DEVE SELEZIONARE IL DETTAGLIO RELATIVO ALLO STORICO D’INTERESSE E CLICCARE SULL’ICONA DELLA CARTELLA (O CLICCARE DUE VOLTE SUL DATTAGLIO)

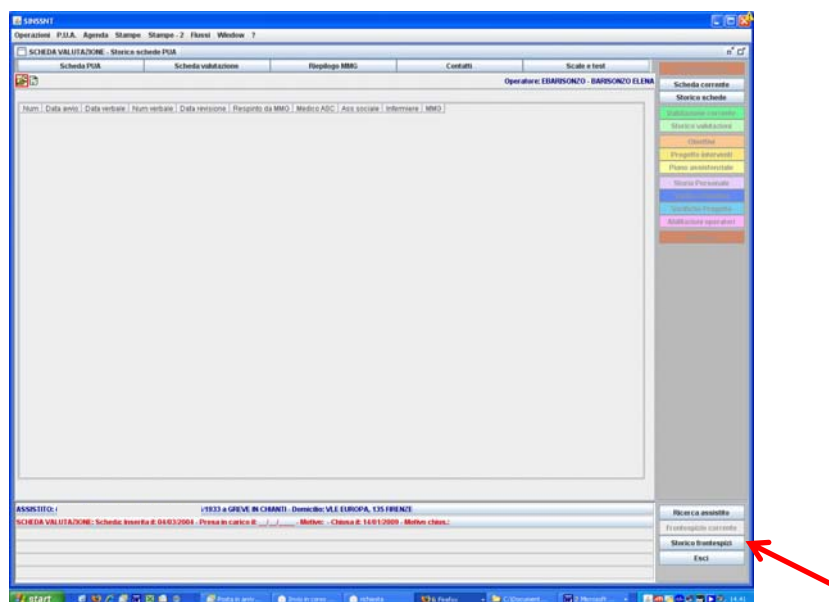

IN QUESTO MODO SI ATTIVERÀ IL PULSANTE **STORICO FRONTESPIZIO**, SELEZIONANDOLO L’OPERATORE AVRÀ L’ACCESSO A TUTTI I DATI CONTENUTI NELLA **CARTELLA SOCIALE CHIUSA**.

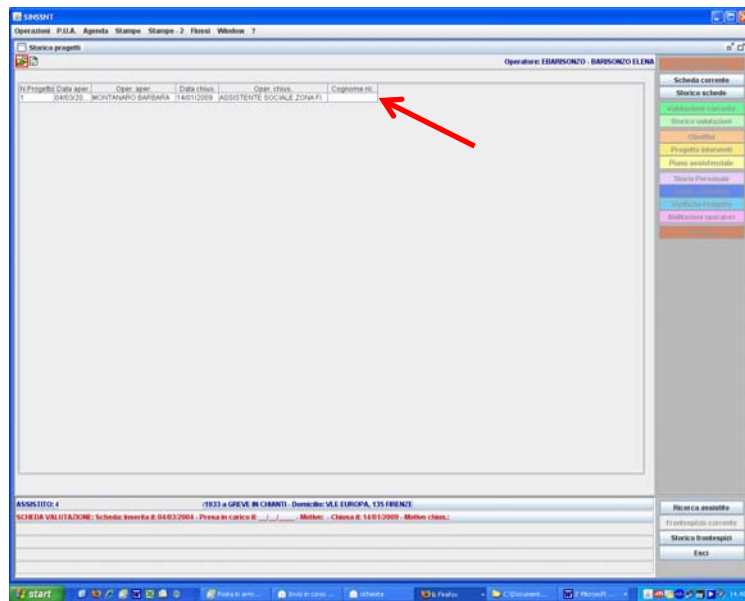

SELEZIONANDO IL DETTAGLIO SARÀ ATTIVA LA CONSULTAZIONE DEL/DEI PROGETTI LEGATI ALLA CARTELLA SOCIALE CHIUSA

