

VERIFICA CHIUSURA CARTELLA ANAGRAFICA

UNA CARTELLA ANAGRAFICA PUÒ ESSERE CHIUSA SOLTANTO SE NON RISULTA ESSERE ATTIVA UNA CARTELLA/CONTATTO, SOCIALE O SANITARIO, E CON MOTIVO CHIUSURA = DECESSO.

PER VERIFICARE SE ESISTE UNA CARTELLA SANITARIA APERTA ACCEDERE DA MENU PRINCIPALE: OPERAZIONI/SCHEDA RIEPILOGATIVA:



INSERIRE IL CODICE ASSISTITO O EFFETTUARE LA RICERCA, INSERENDO IL COGNOME, UTILIZZANDO IL TASTO FUNZIONE "BINOCOLO". COME INDICATO DALLA LEGENDA, SE IL COLORE DELLA CARTELLA DI INTERESSE È:

- ✓ **GRIGIO** – NESSUN CONTATTO APERTO → CARTELLA NON INSERITA
- ✓ **ROSSA** – CONTATTO CHIUSO → CARTELLA NON PIÙ ATTIVA
- ✓ **VERDE** – ALMENO UN CONTATTO APERTO → CARTELLA ATTIVA

1. IN QUESTO CASO RISULTA ATTIVA SOLTANTO UNA CARTELLA SOCIALE (VERDE) ED È PRESENTE UN CONTATTO INFERMIERISTICO CHIUSO (ROSSO)



2. IN QUESTO CASO RISULTA ATTIVA SOLTANTO UNA CARTELLA SOCIALE (VERDE) E NON SONO PRESENTI ALTRI CONTATTO (GRIGIO)



3. IN QUESTO CASO RISULTANO ATTIVE SIA UNA CARTELLA SOCIALE (VERDE) SIA UN CONTATTO INFERMIERISTICO (VERDE)

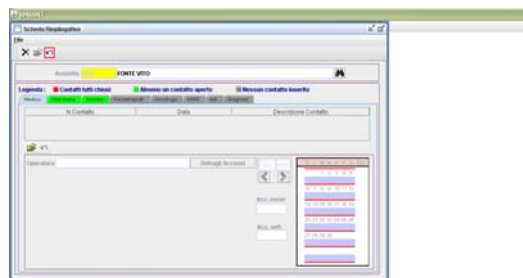

IN CONCLUSIONE È CONSENTITO CHIUDERE UNA CARTELLA ANAGRAFICA SOLTANTO SE SI VERIFICANO I CASI 1 E 2.